

**ŞEHİT SABRİ ERYELER  
MESLEKİ VE TEKNİK  
ANADOLU LİSESİ  
ÇOCUK GELİŞİMİ VE  
EĞİTİMİ ALANI**

# ŞEHİT SABRİ ERYELER MESLEKİ VE TEKNİK ANADOLU LİSESİ ÇOCUK GELİŞİMİ VE EĞİTİMİ ALAN ÖĞRETMENLERİ



**SERPİL ÇEVİK**



**NEŞE AHLATCI**



**BURCU BÜKÜ**

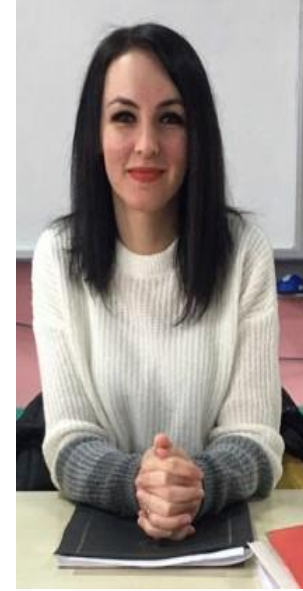

**GÜLKIZ DEMİRCİ**

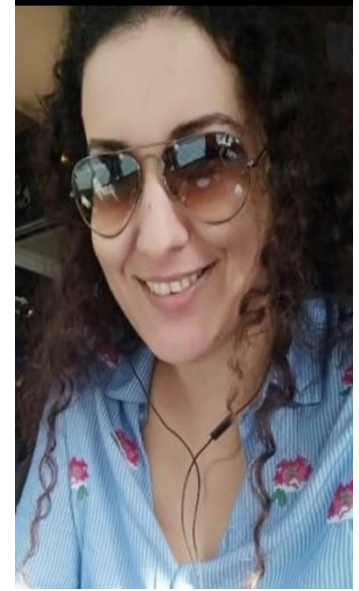

**EMİNE IŞIK**

# ÇOCUK GELİŞİMİ NEDİR?

- Çocuk gelişimi, bir çocuğun büyüyüp değiştiği süreci tanımlayan bilim dalı. Çocuk gelişimi bölümü, çocuklarla doğrudan ilgilenir ve bu doğrultuda çocukların sağlığı, gelişimi ve eğitimi konusunda bilgili, yetkin ve alanında uzman kişiler yetiştirir. Bu bölümden mezun olan kişiler kariyerlerine Çocuk Gelişimi ve Eğitimcisi unvanı ile başlar.
- Çocuk Gelişimi bölümünü kimler okumalı?
- Çocuk gelişimi bölümünü tercih etmek isteyen adaylarda bulunması gereken belli başlı özellikler bulunuyor. Bu bölümü tercih edecek adaylar, çocukların davranışlarını anlayabilmeli, onlarla vakit geçirmekten zevk almalı, sıkılmamalı ve özellikle de sabırlı ve şefkatli olmaları gerekiyor.

# **MESLEĞİN GEREKTİRDİĞİ ÖZELLİKLER**

- -Çocukları sevme ve onlarla beraber olmaktan sıkılmaması
- -Çocukların duygularını anlayabilmesi
- -Hoşgörülü ve sabırlı olması, insanlarla iyi iletişim kurması
- -Gelişim psikolojisine ilgi duyması
- -Kendini geliştirme konusunda istekli ve yaratıcı olması gerekir.
- Üniversitelerin 4 yıllık lisans eğitimi veren Sağlık Bilimleri Fakültesi bünyesinde bulunan Çocuk Gelişimi bölümü aday öğrencilerin yoğun ilgi gösterdiği bölümler arasında. En çok tercih edilen bölümler arasında olan Çocuk Gelişimi bölümünü öğrenciler, eşit ağırlık puan türüyle tercih edebiliyor.

# EĞİTİM VE KARIYER İMKANLARI

## 4 YILLIK EĞİTİM VEREN FAKÜLTELER

1. Çocuk Gelişimi Ve Eğitimi Öğretmenliği
2. Okul Öncesi Eğitim Öğretmenliği
3. İşitme Engelliler Öğretmenliği
4. Zihinsel Engelliler Öğretmenliği
5. Görme Engelliler Öğretmenliği
6. Üstün Zekalılar Ve Özel Yetenekliler Öğretmenliği
7. Özel Eğitim Öğretmenliği
8. Sosyal Hizmet Uzmanlığı

### AYRICA;

Çocuk Gelişimi ve Sosyal Hizmetler Ön Lisans Programına SINAVSIZ geçiş için başvurabilir, gereken koşullara sahip oldukları takdirde yerleştirilebilirler.

# *İŞ BULMA İMKANLARI*

- 1. Kamu kuruluşlarına bağlı kreşlerin , özel yuva ve anaokullarının, gündüz bakım evlerinin artmasıyla birlikte çalışma alanı gelişen bir meslektir... Çocuk Esirgeme Kurumlarında bakıcı anne olarak çalışabilirler. Ayrıca, Kreş, Yuva, Anaokulu, Ana sınıfı ve Çocuk Kulüplerinde öğretmen yardımcısı olarak görev yapılabilir.*
- 2. Kaldı ki, Özel kreşlerde çalışan çocuk bakıcılarının Kız Meslek Lisesi Çocuk Gelişimi ve Eğitimi Bölümünü bitirmiş olma şartı aranmaktadır*
- 3. Özel rehabilitasyon merkezlerinde öğretmen yardımcısı olarak görev yapılabilir.*

# OKULUMUZDA ALANA AİT DALLAR

- *Erken Çocuk Eğitimi*



- *Özel Eğitim*



# ÇOCUK GELİŞİMİ BÖLÜMÜNDE ALINAN 10. SINIF DERSLERİ

## 10. Sınıfta

Teorik ve uygulamalı öğretim temel alınarak

1. Çocuk gelişimi,
2. Anne ve çocuk sağlığı,
3. Çocuk ruh sağlığı,
4. Erken çocukluk ve özel eğitim kurumları,
5. Dramatik etkinlikler

gibi birebir ve uygulamalı mesleğe yönelik dersler bulunuyor.



# ANNE VE ÇOCUK SAĞLIĞI DERS İÇİ ÖRNEK ÇALIŞMALARI



# DRAMATİK ETKİNLİKLER DERS İÇİ ÖRNEK ÇALIŞMALARI



# ERKEN ÇOCUKLUK VE ÖZEL EĞİTİM KURUMLARI DERS İÇİ ÖRNEK ÇALIŞMALARI

- Bu dersimizin kapsamında ilçemizdeki okul öncesi ve özel eğitim kurumlarımıza eğitim gezilerinde bulunduk.





# **ÇOCUK GELİŞİMİ BÖLÜMÜNDE ALINAN 11. SINIF DERSLERİ**

## **11.Sınıfta**

1. Erken Çocuklukta Program
2. Yetersizlik Türleri Ve Kaynaştırma
3. Oyun Ve Oyuncak

# ERKEN ÇOCUKLUKTA PROGRAM DERS İÇİ ÖRNEK ÇALIŞMALARI



# OYUN VE OYUNCAK DERS İÇİ ÖRNEK ÇALIŞMALARI



# YETERSİZLİK TÜRLERİ VE KAYNAŞTIRMA DERS İÇİ ÖRNEK ÇALIŞMALARI





# **ÇOCUK GELİŞİMİ BÖLÜMÜNDE ALINAN 12. SINIF DERSLERİ**

1. Çocukla İletişim
2. Erken Çocuklukta Özbakım
3. İşletmelerde Beceri Eğitimi (Staj)



# İŞLETMELERDE BECERİ EĞİTİMİ (STAJ) ÇALIŞMA ÖRNEKLERİ

